Olympos

IP65 40W/840 PCC BK H400



Pollararmatur

Olympos är en högkvalitativ pollararmatur för belysning av utomhusområden såsom parker och gångvägar och gårdsplaner. Armaturen har en solid konstruktion och högklassiga material med aluminiumstomme och UV-skyddad ytbehandling. Med sin tydliga och avskalade design är det en mångsidig armatur som passar i olika miljöer. Ljuset fördelas jämnt och symmetriskt runt armaturen. Flera olika installationsalternativ gör att du enkelt kan installera armaturen var som helst. Olympos finns i tre storlekar.

Olympos Pollararmatur 40W 4000K 1400lm IP65; IK07; SK I; LED ej utbytbar; CRI>80; Avslutning; 3x1mm²; Kapsling al; Färg sv; Kupa Plast, transparent

Lagerhållen: Nej

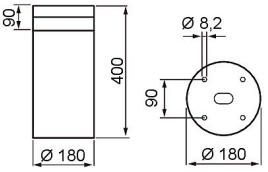

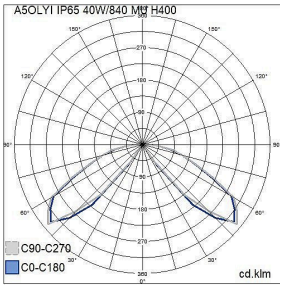

IP65 40W/840 PCC BK H400			
E-NUMMER	KOD	KG	PRODUKTLINJE
	A5OLYI	3	Olympos

IP65 40W/840 PCC BK H400

EC000301 Pollare/Stolpbelysning

Montering	
Typ av belysning	Pollararmatur
Kapslingsklass (IP)	IP65
Slagtålighet (IK)	IK07
Typ av kabeldragning	Avslutning
Antal poler	3
Ledararea (mm²)	1 mm²
Max. antal armaturer per kretsbrytare B16	50
Max. antal armaturer per kretsbrytare C16	85
Typ anslutning	Övrigt
Anslutningsbar ledararea (min) (mm²)	1.5 mm²
Anslutningsbar ledararea (max) (mm²)	2.5 mm²

Struktur	
With base plate	Ja
Ljuskälla	LED ej utbytbar
Med ljuskälla	Ja
Lämplig för antal ljuskällor	1
Lamphållare/sockel	Övrigt
Material hus/kapsling/stomme	Aluminium
Materialkvalitet hus/kapsling/stomme	Övrigt
Ytskydd	Pulverlackerad
Färg hus/kapsling/stomme	Svart
Material kupa/kåpa	Plast, transparent
Drivdon ingår	Ja
Utbytbart drivdon	Ja
Innehåller produkt enligt 2019/2020/EU	Ja
Energieffektivitetsklass ljuskälla (EU 2019/2015)	Krävs ej

Dimning och kontroll	
Med ljussensor	Nej
Med rörelsesensor	Nej
Konstant ljusflöde (CLO)	Nej
Kompatibel med Apple HomeKit	Nej
Kompatibel med Google Assistant	Nej
Kompatibel med Amazon Alexa	Nej
Med stöd för IFTTT	Nej

Elektrotekniska data	
Spänningstyp	AC
Märkspänning från (V)	220 V
Märkspänning till (V)	240 V
Märkström (min) (mA)	1050 mA
Märkström (max) (mA)	1050 mA
Drivdon	LED-drivdon konstantström
Skyddsklass (IEC 61140)	I
Lämplig för lampeffekt (min) (W)	40 W
Lämplig för lampeffekt (max) (W)	40 W
Max. systemeffekt (W)	40 W
Ljusutbyte (lm/W)	35 lm/W
Effektfaktor	0.9

Fotometriska data	
Ljusfördelare/spridare	Fokuslins
Ljusfördelning	Symmetrisk
Ljusuttag	Direkt
Armaturljusflöde (lm)	1400 lm
Nominellt ljusflöde (IEC 62722-2-1) (min) (lm)	1400 lm
Nominellt ljusflöde (IEC 62722-2-1) (max) (lm)	1400 lm
Spridningsvinkel	Extremt bredstrålande >80°
Ljusfärg	Vit
Färgtemperatur (min) (K)	4000 K
Färgtemperatur (max) (K)	4000 K
Färgtolkningsindex (CRI/Ra)	80-89
Flimmervärde Pst LM	1
Stroboskopeffektvärde SVM	0.4
Färg på ljus justerbar	Nej
Justering ljusflöde	Nej
Justerbar ljusfördelning	Nej

AIRAM

Livslängd och kapacitet	
Nominell livslängd L70/B50 vid 25 °C (h)	100000 h
Bibehållet ljusflöde vid genomsnittlig livslängd 50 000 tim (25 °C omgivning) (%)	95 %
Bibehållet ljusflöde vid genomsnittlig livslängd 100 000 tim (25 °C omgivning)	90 %
Bortfall vid genomsnittlig livslängd 50 000 tim (25 °C omgivning) (%)	5 %
Bortfall vid genomsnittlig livslängd 100 000 tim (25 °C omgivning)	10 %

Mått	
Bredd (mm)	180 mm
Höjd/djup (mm)	400 mm
Längd (mm)	180 mm
Diameter (mm)	180 mm