Olivia

IP65 13W/830 GLFR AN Olivia

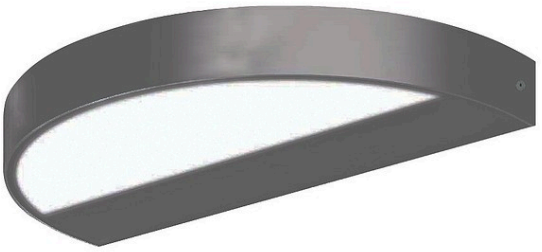

Exteriör väggarmatur

Olivia är en väggarmatur med låg profil för både för inomhus- och utomhusanvändning. Avskalad, välvd form som passar i många användningsobjekt. Armaturens stomme är lackerad med mycket korrosions- och UV-strålningsbeständigt polyesterlack, skruvarna är av rostfritt stål.

Olivia Exteriör väggarmatur 13W 3000K 1000lm Dim saknas; IP65; IK06; SK I; L70B50 50000h; LED ej utbytbar; CRI>80; Avslutning; 3x1.5mm²; Kapsling al; Färg ant; Kupa Glass matt/satinized; C16 max. 45

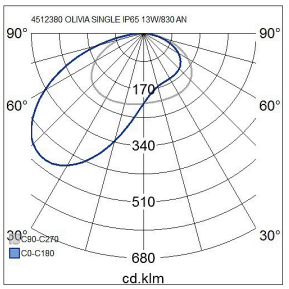

Lagerhållen: Nej

IP65 13W/830 GLFR AN Olivia			
E-NUMMER	KOD	KG	PRODUKTLINJE
	4512380	1.76	Olivia

IP65 13W/830 GLFR AN Olivia

EC002892 Vägg-/Takarmatur

Montering	
Lämplig för väggmontering	Ja
Lämplig för pendelupphängning	Nej
Lämplig för takmontering	Nej
Lämplig för inbyggnad/infällnad	Nej
Lämplig för utanpåliggande montage	Ja
Lämplig för rampmontage	Nej
Lämplig för klämmontering	Nej
Anpassad för bildskärmsarbete (EN 12464-1)	Nej
Kapslingsklass (IP)	IP65
Skyddsklass (IP) baksida	IP65
Skyddsklass (IP) framsida	IP65
Max. antal armaturer per automatsäkring C10 (MCB)	28
Max. antal armaturer per kretsbrytare B16	27
Max. antal armaturer per kretsbrytare C16	45
Slagtålighet (IK)	IK06
Armatur med begränsad yttemperatur "D" (EN 60598-2-24)	Nej
Lämplig för nödbelysning	Nej
Nöddriftsövervakningssystem	Ingen
Övertäckning med isolering	-
Typ av kabeldragning	Avslutning
Antal poler	3
Ledararea (mm²)	1.5 mm²
Typ anslutning	Skruvklämma
Anslutningsbar ledararea (min) (mm²)	1.5 mm²
Anslutningsbar ledararea (max) (mm²)	1.5 mm²

Struktur	
Med monteringsdetaljer	Ja
Ljuskälla	LED ej utbytbar
Med ljuskälla	Ja
Lämplig för antal ljuskällor	1
Lamphållare/sockel	Övrigt
Material hus/kapsling/stomme	Aluminium
Ytskydd hus/kapsling/stomme	Pulverlackerad
Färg hus/kapsling/stomme	Antracit
Material kupa/kåpa	Glass matt/satinized
Rasterutförande	Matt
Drivdon ingår	Ja
Utbytbart drivdon	Ja
Energieffektivitetsklass ljuskälla (EU 2019/2015)	D
Innehåller produkt enligt 2019/2020/EU	Ja
Nöddriftförsörjningssystem	Ingen
Integrerad nödströmförsörjning	Nej
Med brytare	Nej
Med lufthål	Nej
Glödtrådstest (IEC 60695-2-11)	650 °C - 30 s

Elektrotekniska data	
Spänningstyp	AC
Märkspänning från (V)	220 V
Märkspänning till (V)	240 V
Drivdon	LED-drivdon konstantström
Skyddsklass (IEC 61140)	I
Lämplig för lampeffekt (min) (W)	13 W
Lämplig för lampeffekt (max) (W)	13 W
Ljusutbyte (min) (lm/W)	77 lm/W
Ljusutbyte (max) (lm/W)	77 lm/W
Max. systemeffekt (W)	13 W
Ljusutbyte (lm/W)	77 lm/W
Effektfaktor	0.9
Distorsion (THD) (%)	20 %
Distorsion (THD)	20 THD

Dimning och kontroll	
Dimningsbar	Nej
Dimning 0-10 V	Nej
Dimning 1-10 V	Nej
Dimning DALI	Nej
Dimning DALI-2	Nej
Dimning DMX	Nej
Dimning DSI	Nej
Dimning LineSwitch	Nej
Dimning tillverkarspecifik	Nej
Dimning nätspänningsmodulering	Nej
Dimning bakkant (phase cut-off)	Nej
Dimning framkant (phase cut-on)	Nej
Dimning programmerbar	Nej
Dimning potentiometer (integrerad)	Nej
Dimning RF	Nej
Dimming sinusvåg (Sine Wave Reduction)	Nej
Dimning med touch	Nej
Dimning Zigbee	Nej
Dimmer med tryckknapp	Nej
Dimmerfunktion saknas	Ja
Med närvaroindikator	Nej
Med rörelsesensor	Nej
Med ljussensor	Nej
Konstant ljusflöde (CLO)	Nej
Bluetoothstyrd	Nej
Kompatibel med Casambi	Nej
Kompatibel med Apple HomeKit	Nej
Kompatibel med Google Assistant	Nej
Kompatibel med Amazon Alexa	Nej
Med stöd för IFTTT	Nej

Fotometriska data	
Ljusfördelare/spridare	Diffusorlins/-optik/-panel
Ljusfördelning	Asymmetrisk
Spridningsvinkel	Extremt bredstrålande >80°
Färgbeständighet (McAdam ellipse)	SDCM3
Ljusuttag	Direkt
Nominellt ljusflöde (IEC 62722-2-1) (min) (lm)	1000 lm
Nominellt ljusflöde (IEC 62722-2-1) (max) (lm)	1000 lm
Ljusfärg	Vit
Armaturljusflöde (lm)	1000 lm
Färgtemperatur (min) (K)	3000 K
Färgtemperatur (max) (K)	3000 K
Flimmervärde Pst LM	1
Färgtolkningsindex (CRI/Ra)	80-89
Stroboskopeffektvärde SVM	0.4
Fotobiologisk säkerhet (EN 62471)	RG0
Färg på ljus justerbar	Nej
Justering ljusflöde	Nej
Justerbar ljusfördelning	Nej

Livslängd och kapacitet	
Nominell livslängd L70/B50 vid 25 °C (h)	50000 h
Nominell livstid L80/B50 vid 25 °C	35000 h
Bibehållet ljusflöde vid genomsnittlig livslängd 35 000 tim (25 °C omgivning) (%)	80 %
Bibehållet ljusflöde vid genomsnittlig livslängd 50 000 tim (25 °C omgivning) (%)	70 %
Bortfall vid genomsnittlig livslängd 35 000 tim (25 °C omgivning) (%)	5 %
Bortfall vid genomsnittlig livslängd 50 000 tim (25 °C omgivning) (%)	10 %
Nominell omgivande temperatur (IEC62722-2-1) (min) (°C)	-25 °C
Nominell omgivande temperatur (IEC62722-2-1) (max) (°C)	25 °C

Mått	
Bredd (mm)	320 mm
Höjd/djup (mm)	35 mm
Längd (mm)	175 mm