# Holm 3Eye

## IP65 GU10 GLFR ANT

Terrassarmatur

Holm Eye är en infälld terrassarmatur som lyser upp i sidled, lämplig för utomhusbruk på uteplatsen eller vid entrén. Med Holm Eye-armaturerna skapar du effektfulla accenter även inomhus. Armaturen håller att gå på. Dammtät och stänktät stomme. Välj en GU10-lampa med önskad färgtemperatur och ljuskägla.

Holm 3Eye Terrassarmatur max. 7W Dim saknas; IP65; IK03; SK I; LED utbytbar; Lämplig för genomgående ledning; 3x2.5mm²; Färg ant; Kupa Glass matt/satinized

Lagerhållen: Ja



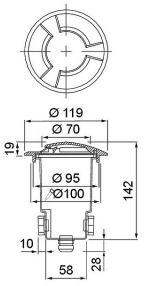


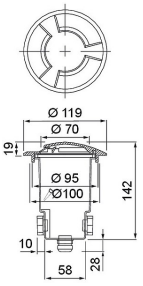




| IP65 GU10 GLFR ANT | | | |
|---|---|---|---|
| E-NUMMER | KOD | KG | PRODUKTLINJE |
| 7763305 | 4510253 | 0.466 | Holm 3Eye |

# IP65 GU10 GLFR ANT

EC000758 Markstrålkastare

| Struktur | |
|---|---|
| Ljuskälla | LED utbytbar |
| Med ljuskälla | Nej |
| Lämplig för antal ljuskällor | 1 |
| Lamphållare/sockel | GU10 |
| Material hus/kapsling/stomme | Aluminium |
| Färg hus/kapsling/stomme | Antracit |
| Material kupa/kåpa | Glass matt/satinized |
| Drivdon ingår | Nej |
| Utbytbart drivdon | Nej |
| Justerbar | Nej |
| Energieffektivitetsklass ljuskälla (EU 2019/2015) | Krävs ej |

| Elektrotekniska data | |
|---|---|
| Spänningstyp | AC |
| Märkspänning från (V) | 220 V |
| Märkspänning till (V) | 240 V |
| Drivdon | Krävs ej |
| Skyddsklass (IEC 61140) | I |
| Lämplig för lampeffekt (min) (W) | 1 W |
| Lämplig för lampeffekt (max) (W) | 7 W |

| Dimning och kontroll | |
|---|---|
| Dimning 0-10 V | Nej |
| Dimning 1-10 V | Nej |
| Dimning DALI | Nej |
| Dimning DMX | Nej |
| Dimning DSI | Nej |
| Dimning LineSwitch | Nej |
| Dimning nätspänningsmodulering | Nej |
| Dimning tillverkarspecifik | Nej |
| Dimning bakkant (phase cut-off) | Nej |
| Dimning framkant (phase cut-on) | Nej |
| Dimning potentiometer (integrerad) | Nej |
| Dimning programmerbar | Nej |
| Dimning RF | Nej |
| Dimming sinusvåg (Sine Wave Reduction) | Nej |
| Dimning med touch | Nej |
| Dimmer med tryckknapp | Nej |
| Dimning Zigbee | Nej |
| Dimmerfunktion saknas | Ja |
| Konstant ljusflöde (CLO) | Nej |
| Kompatibel med Apple HomeKit | Nej |
| Kompatibel med Google Assistant | Nej |
| Kompatibel med Amazon Alexa | Nej |
| Med stöd för IFTTT | Nej |

| Fotometriska data | |
|---|---|
| Ljusfördelare/spridare | Diffusorlins/-optik/-panel |
| Ljusfördelning | Asymmetrisk |
| Spridningsvinkel | Öppen stråle |
| Färg på ljus justerbar | Nej |
| Justering ljusflöde | Nej |
| Justerbar ljusfördelning | Nej |

AIRAM

| Montering | |
|---|---|
| Kapslingsklass (IP) | IP65 |
| Slagtålighet (IK) | IK03 |
| Överrullningsbar | Nej |
| Max. yttemperatur (°C) | 59 °C |
| Typ av kabeldragning | Lämplig för genomgående ledning |
| Antal poler | 3 |
| Ledararea (mm²) | 2.5 mm² |
| Typ anslutning | Skruvklämma |
| Elanslutning med kontaktsystem | Nej |

| Mått | |
|---|---|
| Bredd (mm) | 119 mm |
| Höjd/djup (mm) | 170 mm |
| Längd (mm) | 119 mm |
| Ytterdiameter (mm) | 119 mm |
| Inbyggnadsbredd (mm) | 100 mm |
| Inbyggnadshöjd/djup (mm) | 170 mm |
| Bygglängd (mm) | 100 mm |