Profi L

1210x153 IP20 19W/830 AL MA WH



Ytmontage/pendelarmatur

Armaturserie för kontor och andra offentliga utrymmen. Finns i två stomlängder och stombredder. Sortimentet innehåller två färgtemperaturer och flera effektalternativ. Som alternativ finns modeller med ett eller två bländskydd med matt yta. Pendel- eller ytmontering.

Profi L Ytmontage/pendelarmatur 19W 3000K 2250lm Dim saknas; IP20; SK I; L70B50 100000h; LED ej utbytbar; CRI>80; SDCM3; Lämplig för genomgående ledning; 3x2.5mm²; Kapsling Stål; Färg vit; Kupa Övrigt; C16 max. 50

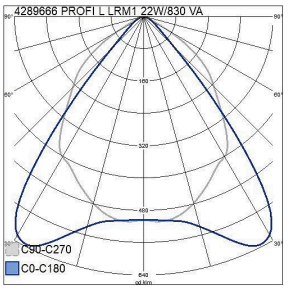

Lagerhållen: Nej

1210x153 IP20 19W/830 AL MA WH			
E-NUMMER	KOD	KG	PRODUKTLINJE
7011488	4289666	4	Profi L

1210x153 IP20 19W/830 AL MA WH

EC001743 Pendlad armatur

Montering	
Lämplig för rampmontage	Nej
Anpassad för bildskärmsarbete (EN 12464-1)	Ja
Max. antal armaturer per kretsbrytare B16	30
Max. antal armaturer per kretsbrytare C16	51
Kapslingsklass (IP)	IP20
Slagtålighet (IK)	IK02
Armatur med begränsad yttemperatur "D" (EN 60598-2-24)	Nej
Lämplig för nödbelysning	Nej
Nöddriftsövervakningssystem	Ingen
Typ av kabeldragning	Lämplig för genomgående ledning
Anslutningsbar ledararea (min) (mm²)	1.5 mm²
Anslutningsbar ledararea (max) (mm²)	2.5 mm²
Antal poler	3
Ledararea (mm²)	2.5 mm²
Typ anslutning	Instickslämma (snabbklämma)

Struktur	
Ljuskälla	LED ej utbytbar
Med ljuskälla	Ja
Lämplig för antal ljuskällor	1
Lamphållare/sockel	Övrigt
Material hus/kapsling/stomme	Stål
Färg hus/kapsling/stomme	Vit
Material kupa/kåpa	Övrigt
Rasterutförande	Matt
Drivdon ingår	Ja
Utbytbart drivdon	Ja
Reflektor	Matt
Energieffektivitetsklass ljuskälla (EU 2019/2015)	C
Innehåller produkt enligt 2019/2020/EU	Ja
Integrerad nödströmförsörjning	Nej
Nöddriftförsörjningssystem	Ingen
Glödtrådstest (IEC 60695-2-11)	650 °C - 30 s
Upphängning medlevereras	Nej

Elektrotekniska data	
Spänningstyp	AC
Märkspänning från (V)	220 V
Märkspänning till (V)	240 V
Märkström (min) (mA)	350 mA
Märkström (max) (mA)	350 mA
Drivdon	LED-drivdon konstantström
Skyddsklass (IEC 61140)	I
Ljusutbyte (min) (lm/W)	118 lm/W
Ljusutbyte (max) (lm/W)	118 lm/W
Lämplig för lampeffekt (min) (W)	19 W
Lämplig för lampeffekt (max) (W)	19 W
Max. systemeffekt (W)	19 W
Ljusutbyte (lm/W)	118 lm/W
Effektfaktor	0.9

Dimning och kontroll	
Dimningsbar	Nej
Dimning 0-10 V	Nej
Dimning 1-10 V	Nej
Dimning DALI	Nej
Dimning DALI-2	Nej
Dimning DMX	Nej
Dimning DSI	Nej
Dimning tillverkarspecifik	Nej
Dimning nätspänningsmodulering	Nej
Dimning bakkant (phase cut-off)	Nej
Dimning framkant (phase cut-on)	Nej
Dimning potentiometer (integrerad)	Nej
Dimning programmerbar	Nej
Dimning RF	Nej
Dimning LineSwitch	Nej
Dimming sinusvåg (Sine Wave Reduction)	Nej
Dimning med touch	Nej
Dimning Zigbee	Nej
Dimmer med tryckknapp	Nej
Dimmerfunktion saknas	Ja
Med rörelsesensor	Nej
Med närvaroindikator	Nej
Med ljussensor	Nej
Konstant ljusflöde (CLO)	Nej
Kompatibel med Apple HomeKit	Nej
Kompatibel med Google Assistant	Nej
Kompatibel med Amazon Alexa	Nej
Kompatibel med Casambi	Nej
Med stöd för IFTTT	Nej
Bluetoothstyrd	Nej

Fotometriska data	
Ljusfördelare/spridare	Reflektor
Ljusfördelning	Symmetrisk
Färgbeständighet (McAdam ellipse)	SDCM3
Ljusuttag	Direkt
Nominellt ljusflöde (IEC 62722-2-1) (min) (lm)	2250 lm
Nominellt ljusflöde (IEC 62722-2-1) (max) (lm)	2250 lm
Armaturljusflöde (lm)	2250 lm
Ljusfärg	Vit
Färgtemperatur (min) (K)	3000 K
Färgtemperatur (max) (K)	3000 K
Färgtolkningsindex (CRI/Ra)	80-89
Unified Glare Ratio (UGR)	19
Flimmervärde Pst LM	5
Stroboskopeffektvärde SVM	1
Färg på ljus justerbar	Nej
Justering ljusflöde	Nej
Justerbar ljusfördelning	Nej

Livslängd och kapacitet	
Nominell livslängd L70/B50 vid 25 °C (h)	100000 h
Bortfall vid genomsnittlig livslängd 50 000 tim (25 °C omgivning) (%)	90 %

Mått	
Bredd (mm)	153 mm
Höjd/djup (mm)	52 mm
Längd (mm)	1210 mm