Sala Double

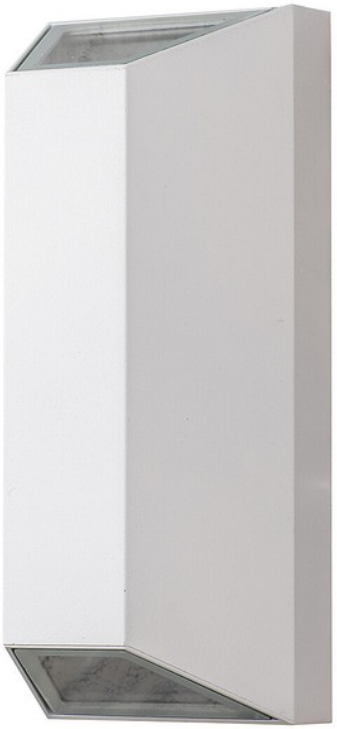

IP44 2XGU10 GLC WH Sala D

Ytmontage allmänbruksarmatur

En tunn, tidlös och diskret väggarmatur, utvecklad för GU10 LED, som ger både upp- och nedljus. Lämplig både ute och inne (IP44), t ex för belysning av fasader, korridorer, trapphus, badrum eller relaxen? Vit eller grå/antracit. Vi rekommenderar AIRAM GU10 LED-ljuskälla i önskad färgtemperatur, spridningsvinkel och effekt.

Sala Ytmontage allmänbruksarmatur Dim saknas; IP44; SK I; LED utbytbar; Avslutning; 3x2.5mm²; Kapsling al; Färg vit; Kupa Glas transparent

Lagerhållen: Ja

IP44 2XGU10 GLC WH Sala D			
E-NUMMER	KOD	KG	PRODUKTLINJE
7701266	4116046	0.71	Sala Double

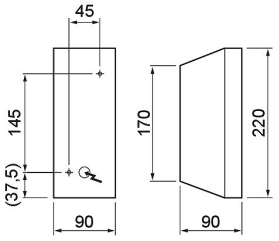





IP44 2XGU10 GLC WH Sala D

EC002892 Vägg-/Takarmatur

Montering	
Lämplig för väggmontering	Ja
Lämplig för pendelupphängning	Nej
Lämplig för takmontering	Nej
Lämplig för inbyggnad/infällnad	Nej
Lämplig för utanpåliggande montage	Ja
Lämplig för rampmontage	Nej
Lämplig för klämmontering	Nej
Anpassad för bildskärmsarbete (EN 12464-1)	Nej
Kapslingsklass (IP)	IP44
Skyddsklass (IP) baksida	IP44
Skyddsklass (IP) framsida	IP44
Armatur med begränsad yttemperatur "D" (EN 60598-2-24)	Nej
Lämplig för nödbelysning	Nej
Typ av kabeldragning	Avslutning
Antal poler	3
Ledararea (mm²)	2.5 mm²
Typ anslutning	Skruvklämma

Struktur	
Med monteringsdetaljer	Ja
Ljuskälla	LED utbytbar
Med ljuskälla	Nej
Lämplig för antal ljuskällor	2
Lamphållare/sockel	GU10
Material hus/kapsling/stomme	Aluminium
Ytskydd hus/kapsling/stomme	Pulverlackerad
Färg hus/kapsling/stomme	Vit
Material kupa/kåpa	Glas transparent
Rasterutförande	Ingen
Drivdon ingår	Nej
Utbytbart drivdon	Nej
Energieffektivitetsklass ljuskälla (EU 2019/2015)	Krävs ej
Integrerad nödströmförsörjning	Nej
Med brytare	Nej
Med lufthål	Nej
Glödtrådstest (IEC 60695-2-11)	650 °C - 30 s

Elektrotekniska data	
Spänningstyp	AC
Märkspänning från (V)	220 V
Märkspänning till (V)	240 V
Drivdon	Krävs ej
Skyddsklass (IEC 61140)	I
Lämplig för lampeffekt (min) (W)	1 W
Lämplig för lampeffekt (max) (W)	7 W

Dimning och kontroll	
Dimning 0-10 V	Nej
Dimning 1-10 V	Nej
Dimning DALI	Nej
Dimning DALI-2	Nej
Dimning DMX	Nej
Dimning DSI	Nej
Dimning LineSwitch	Nej
Dimning tillverkarspecifik	Nej
Dimning nätspänningsmodulering	Nej
Dimning bakkant (phase cut-off)	Nej
Dimning framkant (phase cut-on)	Nej
Dimning programmerbar	Nej
Dimning potentiometer (integrerad)	Nej
Dimning RF	Nej
Dimming sinusvåg (Sine Wave Reduction)	Nej
Dimning med touch	Nej
Dimning Zigbee	Nej
Dimmer med tryckknapp	Nej
Dimmerfunktion saknas	Ja
Med rörelsesensor	Nej
Med ljussensor	Nej
Konstant ljusflöde (CLO)	Nej
Bluetoothstyrd	Nej
Kompatibel med Apple HomeKit	Nej
Kompatibel med Google Assistant	Nej
Kompatibel med Amazon Alexa	Nej
Med stöd för IFTTT	Nej

Fotometriska data	
Ljusfördelare/spridare	Ingen
Ljusfördelning	Symmetrisk
Ljusuttag	Direkt/indirekt
Färg på ljus justerbar	Nej
Justering ljusflöde	Nej
Justerbar ljusfördelning	Nej

Livslängd och kapacitet	
Nominell omgivande temperatur (IEC62722-2-1) (min) (°C)	-20 °C
Nominell omgivande temperatur (IEC62722-2-1) (max) (°C)	25 °C

Mått	
Bredd (mm)	90 mm
Höjd/djup (mm)	220 mm
Längd (mm)	90 mm